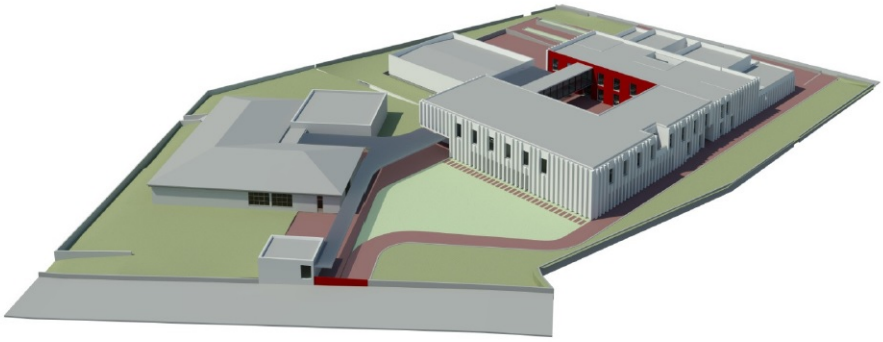

No âmbito da empreitada de remodelação e ampliação do Centro Escolar de Santa Maria – fase 1, é necessário proceder à transferência dos alunos para instalações provisórias durante o decurso da obra. Serão instaladas 8 salas de aulas, um refeitório e instalações sanitárias em módulos pré-fabricados. Nesse sentido, foi firmado um contrato com a empresa DESARFATE, pelo valor de 43.952,60€ + IVA, para implementação das infraestruturas necessárias para o normal funcionamento destas instalações nomeadamente através da execução das redes de abastecimento de águas, redes de drenagem de águas domésticas/pluviais e redes elétricas. Serão também executadas as zonas de circulação cobertas com a construção de telheiros de forma a garantir as condições de segurança e de comodidade no espaço exterior.