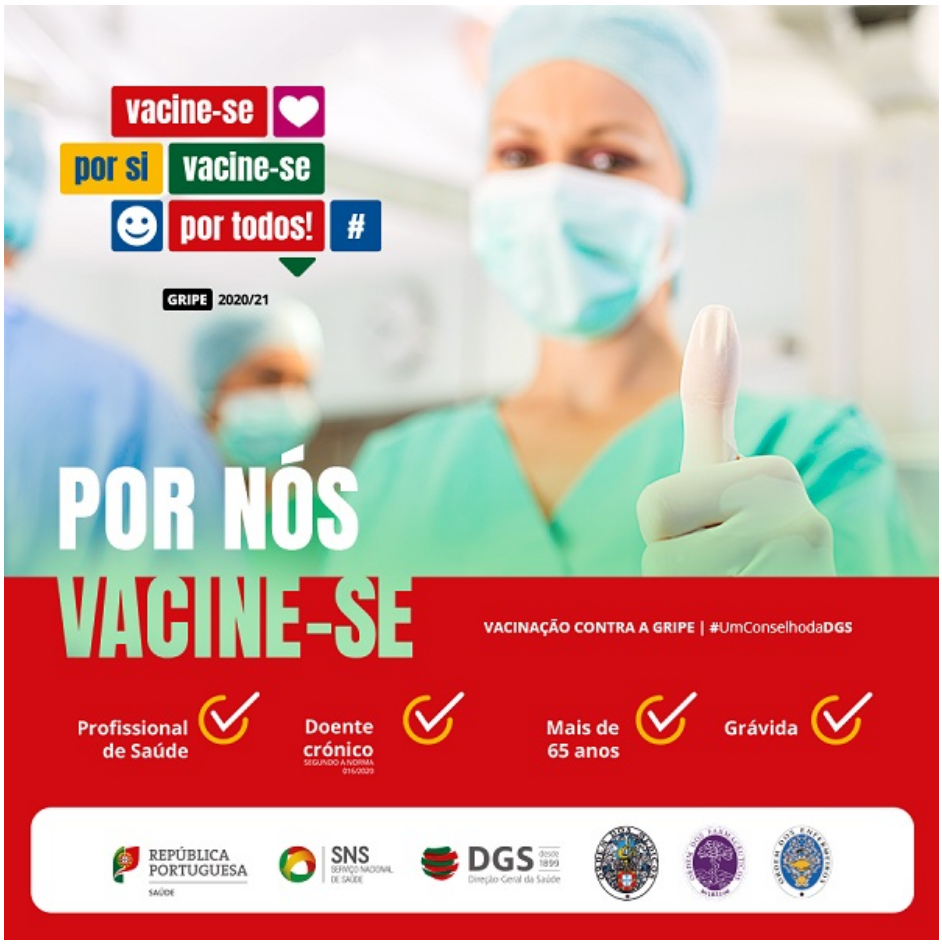

O Município de Torres Novas é parceiro do Programa Abem: Rede Solidária do Medicamento, uma resposta solidária, mais alargada, aos desafios e problemas gerados pela pandemia COVID 19, tendo surgido, nesse contexto, este programa de vacinação nas farmácias comunitárias, que cumpram os requisitos de participação, com o objetivo de proteger os mais vulneráveis.

A ratificação do protocolo celebrado com a Associação Dignitude no âmbito do Programa "Vacinação SNS Local" foi aprovada na reunião camarária de 27 de outubro.

Encontram-se, assim, abrangidos os munícipes de Torres Novas, com idade igual ou superior a 65 anos, aos quais seja administrada vacinação gratuita contra a gripe sazonal ao abrigo da norma 16/2020 da DGS, de 25/09/2020, tendo os beneficiários o direito à livre escolha das farmácias disponíveis.

Com base no protocolo aprovado, o município comparticipa 90% do preço da administração de vacinas contra a gripe, em regime de complementaridade com a Dignitude, até um valor máximo de 2,25 euros/ato, competindo à associação distribuir as vacinas pelas farmácias

aderentes, liquidando posteriormente o município o montante indicado na relação-resumo global.

A fim de responder às necessidades locais, foi solicitada pelo Município de Torres Novas a utilização de mil vacinas.